Score

Ein feste Burg ist unser Gott
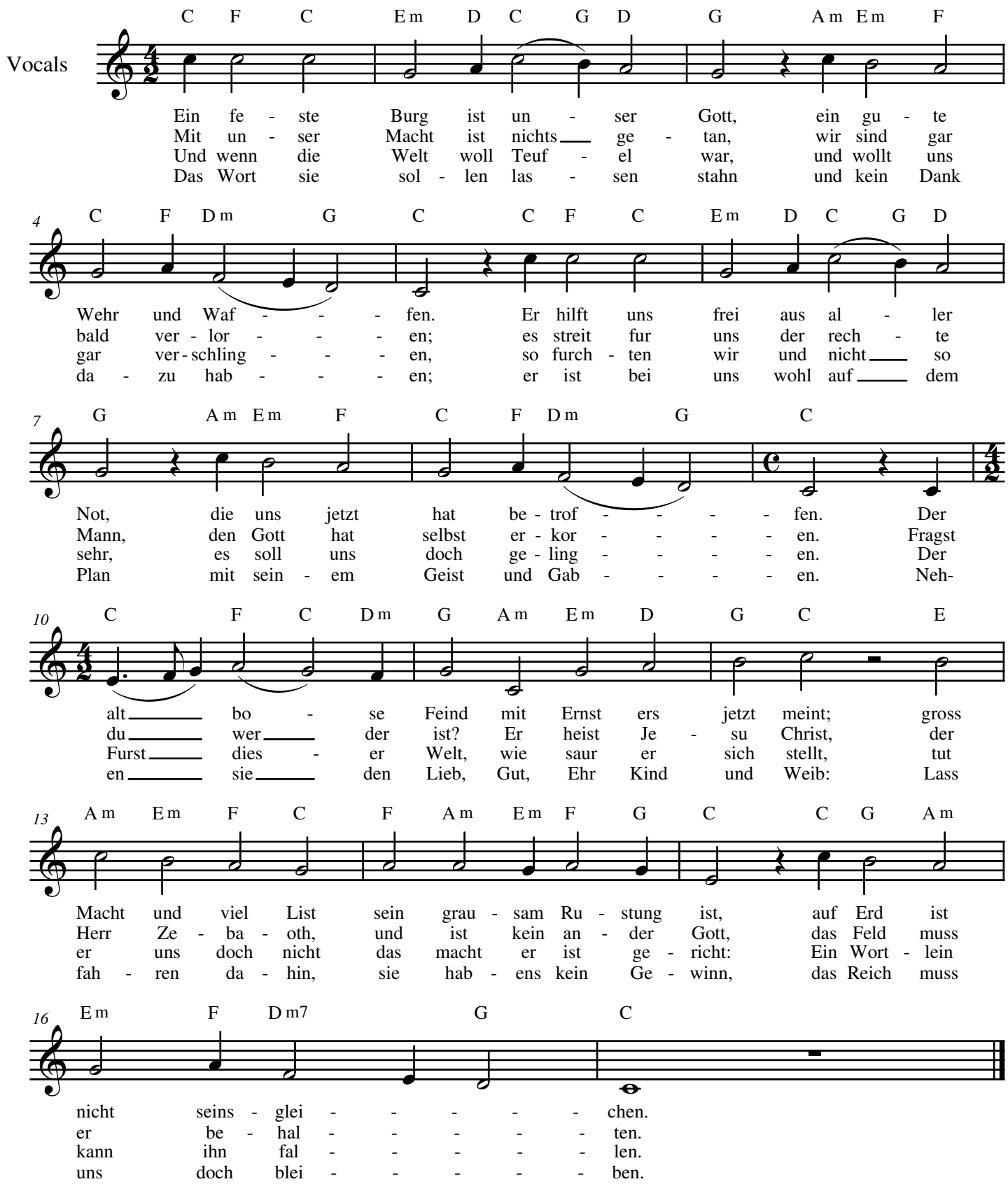
Martin Luther